



Sage Personalabrechnung

„Um die Komplexität der rund 18.000 Abrechnungen in mehr als 250 Mandanten zu lösen und damit entsprechende Prozesse zu vereinfachen, haben wir uns für die Einführung der Sage Personalabrechnung entschieden. Dieses System ermöglicht uns eine taggenaue Abrechnung und zahlreiche Auswertungen auf Knopfdruck.“

Martina Hüttmann, Leiterin Personal Bayerisches Rotes Kreuz K.d.ö.R.

sage

Sage HR

Sage HR ist der Spezialist für branchenunabhängige HR-Software. Dabei bringt Sage HR ein umfangreiches Wissen rund um die Geschäftsprozesse der Personalwirtschaft in ihr Produktportfolio ein.

Sage HR bietet neben zuverlässigen Lösungen zur Lohn- und Gehaltsabrechnung zusätzlich Systeme für das Talent- und Personalmanagement, die Personaladministration und das Zeitmanagement sowie für die Personalkostenplanung und das Personalcontrolling – und bietet damit komplette Softwarelösungen an, die den wachsenden Anforderungen im Personalbereich zuverlässig gerecht werden.

Als einer der ersten Hersteller von Softwarelösungen für den Personalbereich bietet Sage HR weitreichende Funktionalitäten seiner Module als Webapplikation an. So können Mitarbeiter aktiv in die Personalarbeit eingebunden und Informationsbedürfnisse von Führungskräften umfassend befriedigt werden. Gleichzeitig behält der Personalbereich die Steuerung über alle Prozesse dank moderner und intuitiver Desktop-Anwendungen. Die integrierte Lösung auf Basis einer gemeinsamen Datenbank sorgt für Stabilität und Datenschlankheit. Darüber hinaus unterstützt Sage HR die individuellen Ansprüche ihrer Anwender mit einem umfangreichen Dienstleistungsangebot.

Neue, innovative Ideen werden auch in Zukunft das Personalwesen von Kunden der Sage HR verbessern. Dabei sind praxisnahe Umsetzungen der Sage HR Softwarelösungen von besonderer Wichtigkeit, damit Personalarbeit weiter automatisiert wird, Abläufe vereinfacht und schließlich Verwaltungsaufwand sowie -kosten gesenkt werden.

Die Sage HR Solutions AG ist ein Unternehmen der Sage Group plc (GB), das mit über 6,2 Millionen Kunden und rund 13.100 Mitarbeitern zu den Weltmarktführern im Bereich Business Management Software und Services zählt.

Integrierte Lösungen für die Personalwirtschaft

Als Personalprofi wollen Sie weniger „Papierkram“ erledigen, übergreifende Personalauswertungen im Handumdrehen erhalten und schnellere Aussagen über Ihre Mitarbeiter machen können. Kurzum: Sie wollen Personalarbeit gestalten, anstatt Mitarbeiter bloß zu verwalten. Genau dabei unterstützt Sie unsere Software.

Die Sage Personalwirtschaft ist eine moderne, erweiterbare und zukunftssichere HR-Lösung für alle Personalaufgaben. Ihr Leistungsspektrum umfasst neben der professionellen Personalabrechnung, Personalmanagementlösungen und Zeitwirtschaft auch Trendthemen der Personalarbeit, wie leistungsorientierte Vergütung und Zielvereinbarungen. Webanwendungen ergänzen die Desktopsysteme, so dass in vielen Bereichen Ihre Personalarbeit effizienter und flexibler gestaltet werden kann.

Mit der integrierbaren Sage Personalwirtschaft erhalten Sie Lösungen für verschiedene Kernprozesse im Personalbereich mit den Kosten- und Implementierungsvorteilen von Standardsoftware.

Vorteil der Integration: eine gemeinsame Datenbank für alle Module, wodurch automatisch einheitliche Daten in allen Programmen bereitstehen. Das spart nicht nur administrativen Aufwand, sondern vermeidet mehrfach vorhandene gleiche Daten, die nicht auswertbar sind. Plausible und tagesaktuelle Informationen zu Ihren Mitarbeitern stehen jederzeit bereit und ermöglichen Ihnen aussagekräftige und übergreifende Auswertungen.

Erhöhen Sie damit den Nutzen Ihrer Personalarbeit für Ihre Institution. Sie wissen einfach mehr über den Wettbewerbsfaktor Nummer 1, Ihre Mitarbeiter!

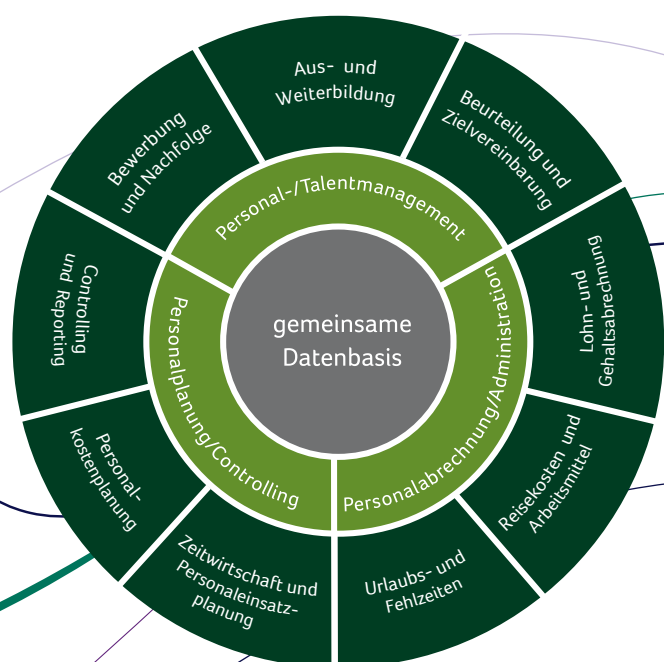

Auf Nummer sicher

Die Personal- und Bezügeabrechnung gehört zu den wichtigsten administrativen und sensibelsten Bereichen in jeder Institution, so dass ein reibungsloser Ablauf auf der Basis aktuellster gesetzlicher Anforderungen gewährleistet werden muss. Ob Tarifwerke wie TVöD, BAT, TV-L, BMTG, Kr, AVR, TV-V, Beamtenbesoldung oder diverse Gesetzes- und Steuerregelungen: die Sage Personalabrechnung unterstützt Sie auch bei komplexen Aufgaben optimal. Das Programm verfügt über alle amtlichen Zulassungen, wie OFD-Prüfnummer, GKV-Zertifikat der ITSG und DATÜV-Zulassung.

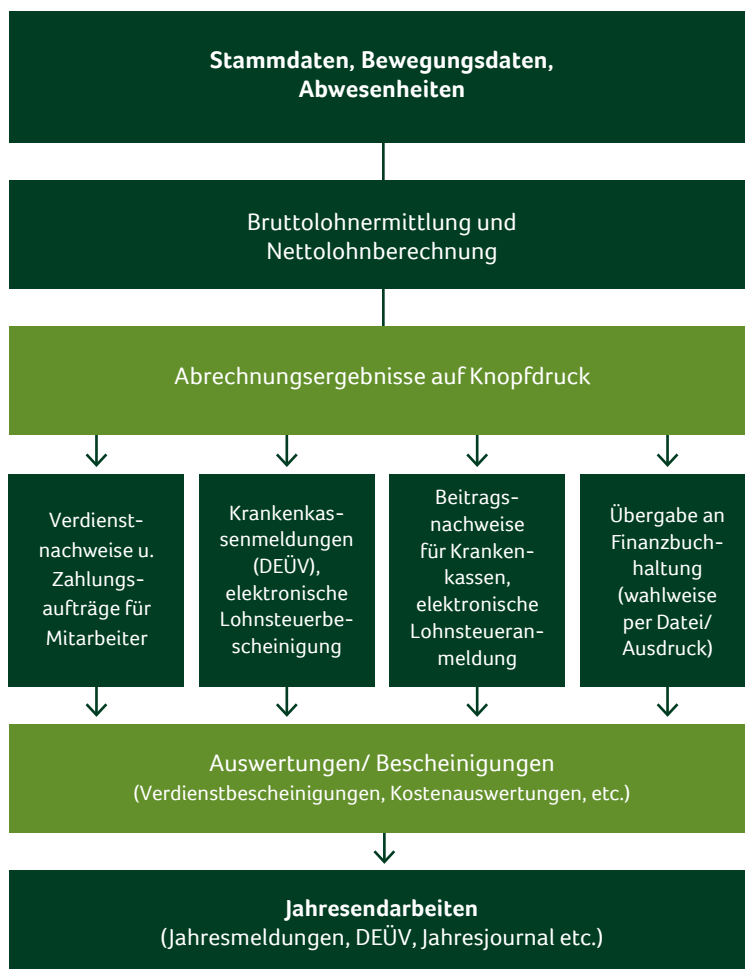



Die Stammdaten sind einfach und selbsterklärend dargestellt



Alle Beitrags- und Umlagesätze sind im Programm hinterlegt, werden vom Hersteller gepflegt und können via Internetabruf aktualisiert werden

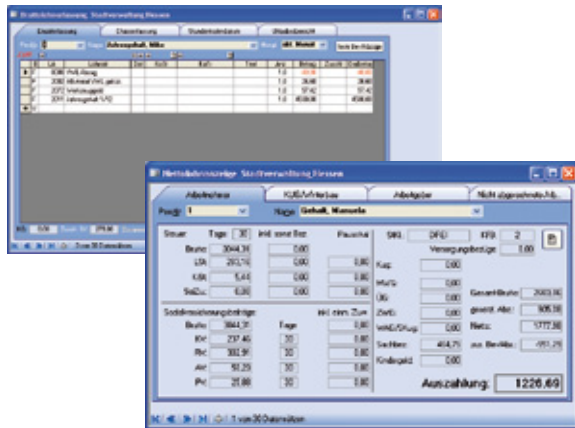

Neben den Werten aus den monatlich festen Be- und Abzügen werden variable Bezüge berücksichtigt



Übersicht über Ihre Meldedaten, z. B. Lohnsteueranmeldung, Lohnsteuerbescheinigung, DEÜV-Meldungen, Beitragsnachweise, Entgeltbescheinigungen

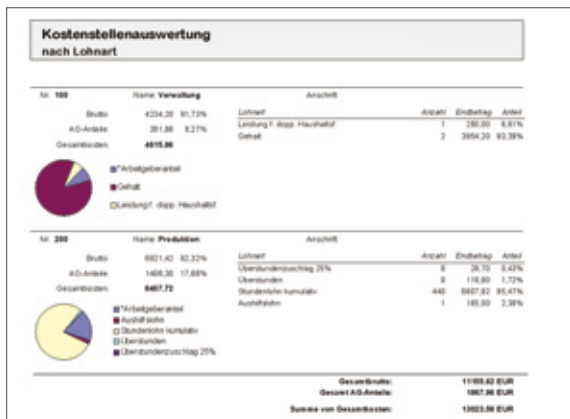

Detaillierte Auswertung mit grafischer Darstellung

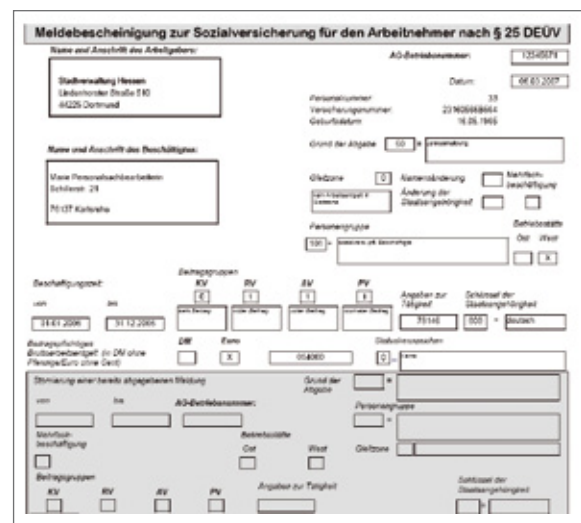

Voll-DEÜV nach den erhöhten Anforderungen des ITSG-Zertifikats

Personalabrechnung

Die Sage Personalabrechnung ist wie alle Lösungen der Sage Personalwirtschaft mehrmandantenfähig. Die Stammdaten sind übersichtlich in Formularen mit leicht auswählbaren Registern und Seiten gruppiert. Neben festen Mitarbeiterstammdaten trägt die Vordefinition der Lohn- und Abzugsarten wesentlich zur Vereinfachung und Automatisierung der Lohnabrechnung bei.

Alle gängigen Lohnarten finden Sie bereits hinterlegt. Weitere Lohnarten können Sie jederzeit hinzufügen. Mit Hilfe eines Formeleditors lassen sich auch sehr komplexe Berechnungsanforderungen realisieren. Alle Beitragssätze der Krankenkassen sowie gängige Tarifwerte sind im Programm eingepflegt und können via Internetabruf regelmäßig aktualisiert werden.

Fest oder variabel, vor oder zurück: professionelle Abrechnung auf den Tag genau

Im Mittelpunkt des Programms steht die schnelle, übersichtliche und gezielte Erfassung aller lohnrelevanten Informationen. Dabei haben Sie die Wahl zwischen Einzel- oder Sammelerfassung, um die Daten anschließend unkompliziert zur Abrechnung zusammenzuführen. Die Sage Personalabrechnung bietet eine taggenaue Abrechnung, bei der neben Werten aus monatlich festen Be- und Abzügen schnell und sicher auch variable Bezüge berücksichtigt werden. Zusätzlich können hier noch Werte für vergangene oder zukünftige Monate erfasst werden. Ausgehend von allen abrechnungsrelevanten Daten lassen sich im Handumdrehen Bruttolöhne ermitteln und die Nettolohnberechnungen durchführen. Durch einen integrierten Fehlerassistenten, vielfältige Prüfläufe und Plausibilitätsprüfungen werden fehlerhafte Eingaben und ggfls. Unstimmigkeiten angezeigt. Per Mausklick gelangen Sie an die entsprechende Stelle im Programm, um den Fehler entsprechend zu korrigieren.

Ausnahmen von der Regel: einfach abrechnen!

Die Sage Personalabrechnung ist zum einen in der Lage, Sonderzahlungen, u.a. Weihnachts- und Urlaubsgeld, Prämien oder Bonuszahlungen, abzubilden und zum anderen Spezialfälle wie Altersteilzeit oder geringfügig Beschäftigte abzurechnen.

Auswertungen und Bescheinigungswesen auf Knopfdruck

Eine Vielzahl monatlicher und jährlicher Auswertungen und Listen steht Ihnen zur Verfügung, z. B.:

- Verdienstabrechnung, Ausführliches Lohnjournal
- Lohnsteueranmeldung, Lohnsteuerbescheinigung (Datenübertragung via ELSTER)
- Monatliche Pflichtmeldungen für alle Beschäftigten (ELENA)
- Beitragsnachweise/ Meldebescheinigungen zur Sozialversicherung (Datenübertragung via Dakota)
- Kostenauswertungen (Kostenstellen/ Kostenträger)
- Bescheinigungen und Statistiken für den öffentlichen Dienst (z.B. Personalstandsstatistik, Haushaltskostenrechnung)
- Bescheinigungen und Statistiken für das Gesundheits- und Sozialwesen (z.B. Krankenhausstatistik, Verbeschäftigtenstatistik, Behindertenabrechnung, Trägerabrechnung)

Alle Ergebnisberichte (z. B. Verdienstbescheinigungen) können automatisch intern archiviert werden. Zudem besteht die Möglichkeit, Ihre Daten an Word oder Excel für Ihre individuelle Bearbeitung zu übergeben. Die Sage Personalabrechnung verfügt über ein integriertes Bescheinigungswesen, mit dem die wichtigsten Bescheinigungen einfach auf Knopfdruck erstellt und im Originalformat ausgedruckt werden können, von der Verdienstbescheinigung zum Antrag auf Krankengeld bis zur Arbeitsbescheinigung gem. § 312 SGB und vielen weiteren. Selbstverständlich decken die Auswertungen sowie Bescheinigungen die gesetzlichen und sozialversicherungsrechtlichen Anforderungen komplett ab.

Mit Gütesiegel: Sage verfügt über alle amtlichen Zulassungen und Prüfungen

Neue Gesetze, Tarife und sozialversicherungsrelevante Anforderungen müssen immer wieder zuverlässig und korrekt berücksichtigt werden. Die Sage Personalabrechnung verfügt über alle erforderlichen amtlichen Zulassungen und Prüfungen wie die GKV-Zertifizierung des Systems, DEÜV oder OFD-Prüfnummer und garantiert Ihnen somit eine stets sichere Abrechnung.

Wo Personalarbeit längst mehr ist, als „nur“ die Bezüge und Gehälter abzurechnen, unterstützt Sie die Sage Personalwirtschaft mit einer zuverlässigen Personalabrechnung. Ihre routinemäßige Abrechnung wird damit professionell und reibungslos fast zur monatlichen „Nebensache“ Ihrer Personalarbeit!



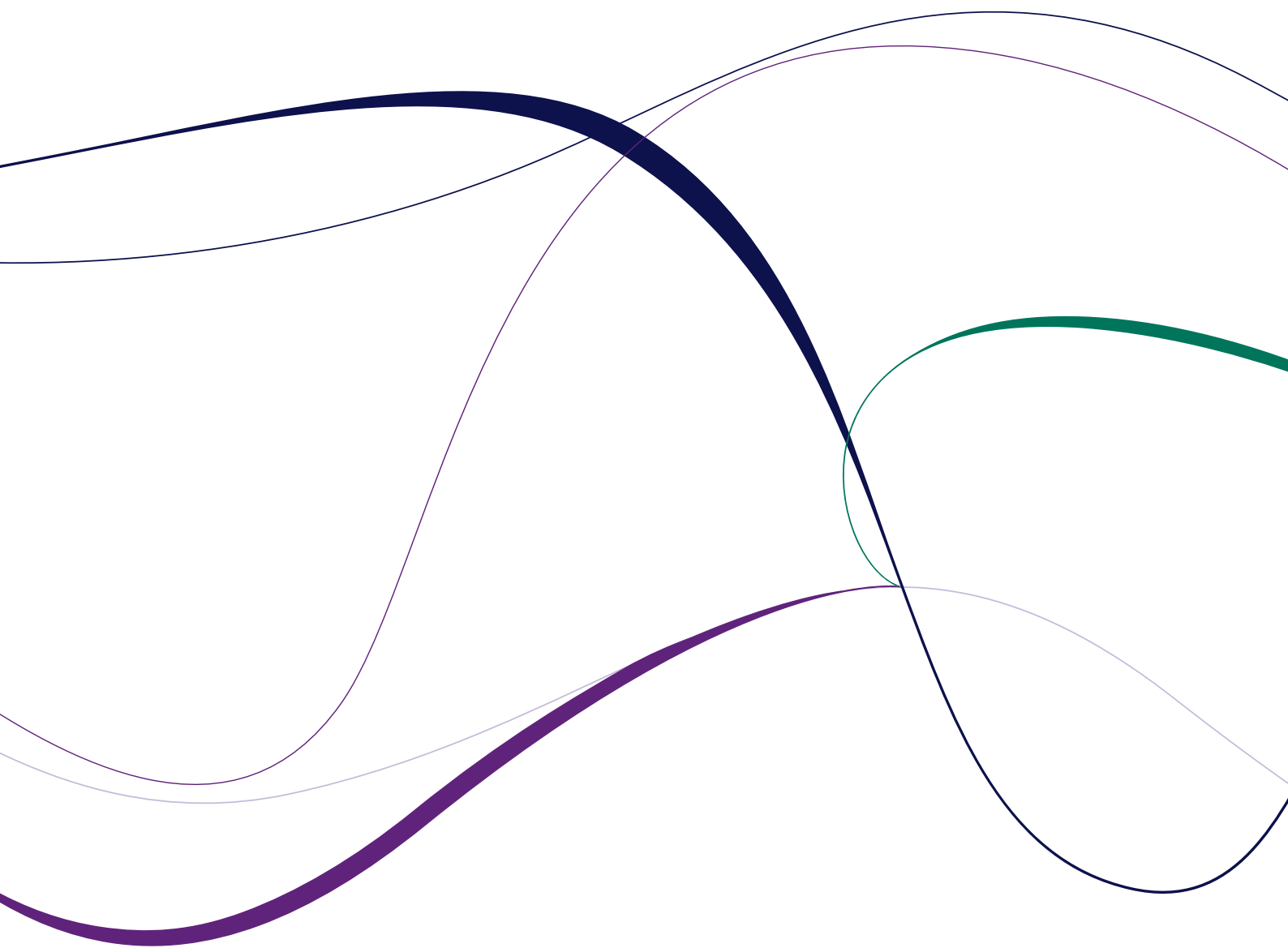

Sage HR Solutions AG

Karl-Heine-Straße 109–111
04229 Leipzig

Telefon: 0341 48 44 0-0
Fax: 0341 48 44 0-22
E-Mail: hrrsolutions@sage.de
Internet: www.sage.de/hr